税に関する絵はがきコンクール

2023年度　優秀作品発表

最優秀賞

宮内小学校　6年　宮崎悠斗

税務署長賞

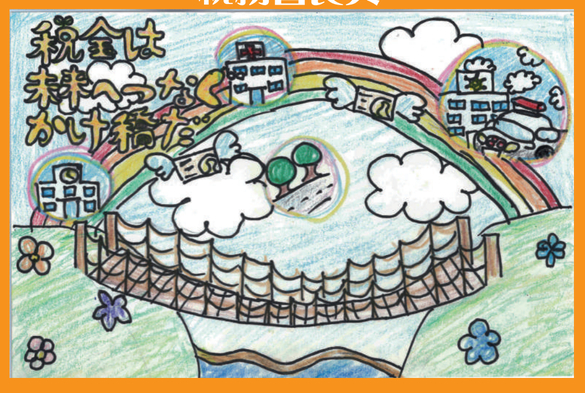

宇和町小学校　6年　稲田ゆず

法人会長賞

宇和町小学校　6年　寺岡茉菜

女性部会長賞

神山小学校　6年　松本琴

青年部会長賞

石城小学校　6年　清水柚希

入　選

宇和町小学校6年　古川瑛士

入　選

宇和町小学校6年　平田沙空

入　選

神山小学校6年　松本果乃

入　選

石城小学校6年　橋本望由

入　選

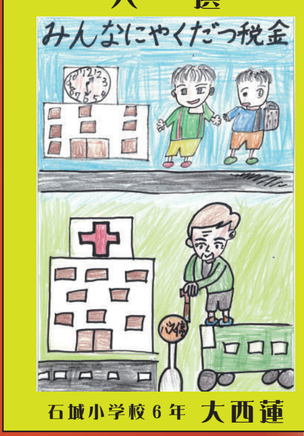

石城小学校6年　大西蓮

佳　作

神山小学校6年　森美依奈

佳　作

真穴小学校6年　堀田羽未

佳　作

宮内小学校6年　菊池こころ

佳　作

宇和町小学校6年　角藤つばさ

佳　作

宇和町小学校6年　菊池青奈

佳　作

中川小学校6年　岩本曼奈

佳　作

真穴小学校6年　阿部大和

佳　作

神山小学校6年　上野葉月

佳　作

宮内小学校6年　峯本亜子

佳　作

宮内小学校6年　大沼月那

佳　作

宇和町小学校6年　清家萌

佳　作

宇和町小学校6年　山内ひなた

佳　作

中川小学校6年　大西来明

たくさんのご応募ありがとうございました

主　催　公益社団法人八幡浜法人会「税に関する絵はがきコンクール実行委員会」
公益財団法人全国法人会総連合

後　援　国税庁

八幡浜法人会